

Name \_\_\_\_\_ Datum \_\_\_\_\_ Klasse \_\_\_\_\_

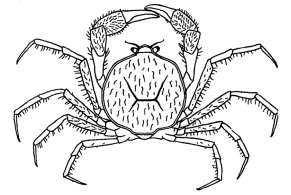

© <http://aufgaben.schulkreis.de>

# Deutsch, Übung 2013

## Schwerpunkt: Die Fälle des Nomenwortes

**1. Setze in den folgenden Sätzen das Nomen "Amsel" mit Begleiter in der richtigen Form ein.**

- a) Die Kinder lieben \_\_\_\_\_ .
- b) Sie schauen \_\_\_\_\_ beim Fressen zu.
- c) \_\_\_\_\_ ist sehr zutraulich.
- d) Manchmal werfen die Kinder \_\_\_\_\_ einen Apfel zu.

**2. Bestimme die Fälle der unterstrichenen Wörter.**

- a) Im Frühling arbeitet der Vater im Garten. \_\_\_\_\_
- b) Er winkt dem Nachbarn zu. \_\_\_\_\_
- c) Der Rasenmäher der Nachbarn ist kaputt. \_\_\_\_\_
- d) Der Nachbar bittet Vater um Hilfe. \_\_\_\_\_

**3. Mit welchen Fragewörtern kannst du die Fälle bestimmen?**

1. Fall → \_\_\_\_\_

3. Fall → \_\_\_\_\_

2. Fall → \_\_\_\_\_

4. Fall → \_\_\_\_\_

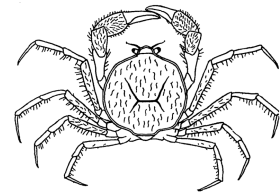

**4. Steht das unterstrichene Nomen im Wessenfall (2. Fall)? Kreuze an.**

- |   | ja                       | nein                     |
|---|--------------------------|--------------------------|
| a) Der Schwanz <u>des Eichhörnchens</u> ist buschig.  | <input type="checkbox"/> | <input type="checkbox"/> |
| b) Das putzige Tier vergräbt im Herbst <u>Nüsse</u> . | <input type="checkbox"/> | <input type="checkbox"/> |
| c) Die Wohnung <u>des Tierchens</u> heißt Kobel.      | <input type="checkbox"/> | <input type="checkbox"/> |
| d) <u>Der Fuchs</u> jagt das Eichhörnchen.            | <input type="checkbox"/> | <input type="checkbox"/> |

**5. Setze die richtigen Fragewörter ein.**

- a) \_\_\_\_\_ mäht den Rasen?  
b) \_\_\_\_\_ Rasenmäher ist kaputt?  
c) \_\_\_\_\_ soll Vater seinen Rasenmäher leihen?  
d) \_\_\_\_\_ hilft den Eltern bei der Gartenarbeit?  
e) \_\_\_\_\_ gehört die Gartenschere?  
f) \_\_\_\_\_ schiebt der Postbote in den Briefkasten?

**6. Bilde vollständige Erzählsätze. Das Nomen soll in dem Fall stehen, der in Klammern vorgegeben ist.**

- a) Rosen (Wessenfall) → \_\_\_\_\_  
b) Bauer (Wemfall) → \_\_\_\_\_  
c) Gärtner (Werfall) → \_\_\_\_\_  
d) Vater (Wenfall) → \_\_\_\_\_

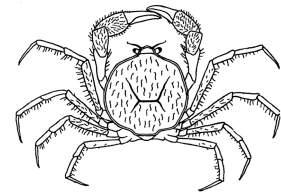

**7. Ordne die Nomen mit den Begleitern in die richtigen Spalten ein.**

*den Kindern, dem Amselweibchen, des Baumes, den Ast, der Storch, den Singvogel, der Frösche, der Gartenschlauch*

1. Fall	2. Fall	3. Fall	4. Fall

**8. Streiche in jeder Zeile das Wort durch, das nicht zur Wortfamilie gehört.**

- a) gehen, der Eingang, wegrennen, die Umgebung
- b) schlafen, die Schlafmütze, schläfrig, schlaff
- c) hängen, der Zusammenhang, er hing, verhungern
- d) fahren, fahrlässig, ausfallen, Gefahr
- e) laufen, lautlos, der Wettlauf, geläufig